A F F I T T O

San Nicola la Strada

650 euro

APPARTAMENTO RISTRUTTURATO CON BOX

APPARTAMENTO RISTRUTTURATO CON BOX

Le spese condominiali sono incluse nel prezzo

SAN NICOLA LA STRADA 650 euro appartamento ristrutturato di 130 mq. ubicato al primo piano di un condominio ben tenuto del quartiere Acquaviva, dispone di un box auto, ed è composto da un ingresso, un tinello ampio, una cucina abitabile, tre camere, due bagni, un ripostiglio e tre balconi.

Class. Energ. G Ipe 175 CODICE AF746

Agenzia Immobiliare Studiocasa, Telefono 0823466666 Cell. 3450959380

Sei interessato, telefona per visionarlo senza impegno.

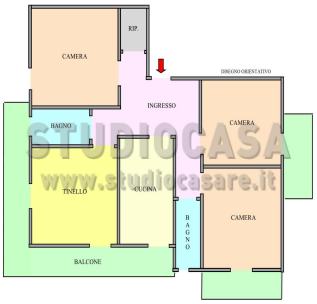

STUDIOCASA
www.studiocasare.it

STUDIOCASA
www.studiocasare.it